

GARITA DE INGRESO



ING. JULIO CESAR ZAMBRANO ZAMBRANO
DIRECTOR DE TRANSPORTE Y OBRAS PÚBLICAS DISTRITAL DE MANABÍ

ARQ. JUAN PABLO VILLAFUERTE
DIRECTOR NACIONAL DE INFRAESTRUCTURA FÍSICA



PROYECTO:
"UNIDAD EDUCATIVA ESTANDARIZADA DEL MILENIO "
CAMPOZANO

UBICACIÓN:

MANABÍ PROVINCIA	PAJAN CANTÓN	CAMPUZANO PARROQUIA
---------------------	-----------------	------------------------

TIPOLOGÍA:
MAYOR

CONTIENE:
GARITA DE INGRESO
PLANTAS, FACHADAS Y CORTES

ESCALA: INDICADAS	FECHA: NOVIEMBRE 2022	LÁMINA N.º AR. 05
----------------------	--------------------------	----------------------

DIBUJADO POR: ING. KENIN MERCHAN	ELABORADO POR: ARQ. DIEGO AVILES
-------------------------------------	-------------------------------------

SELLOS MUNICIPALES:

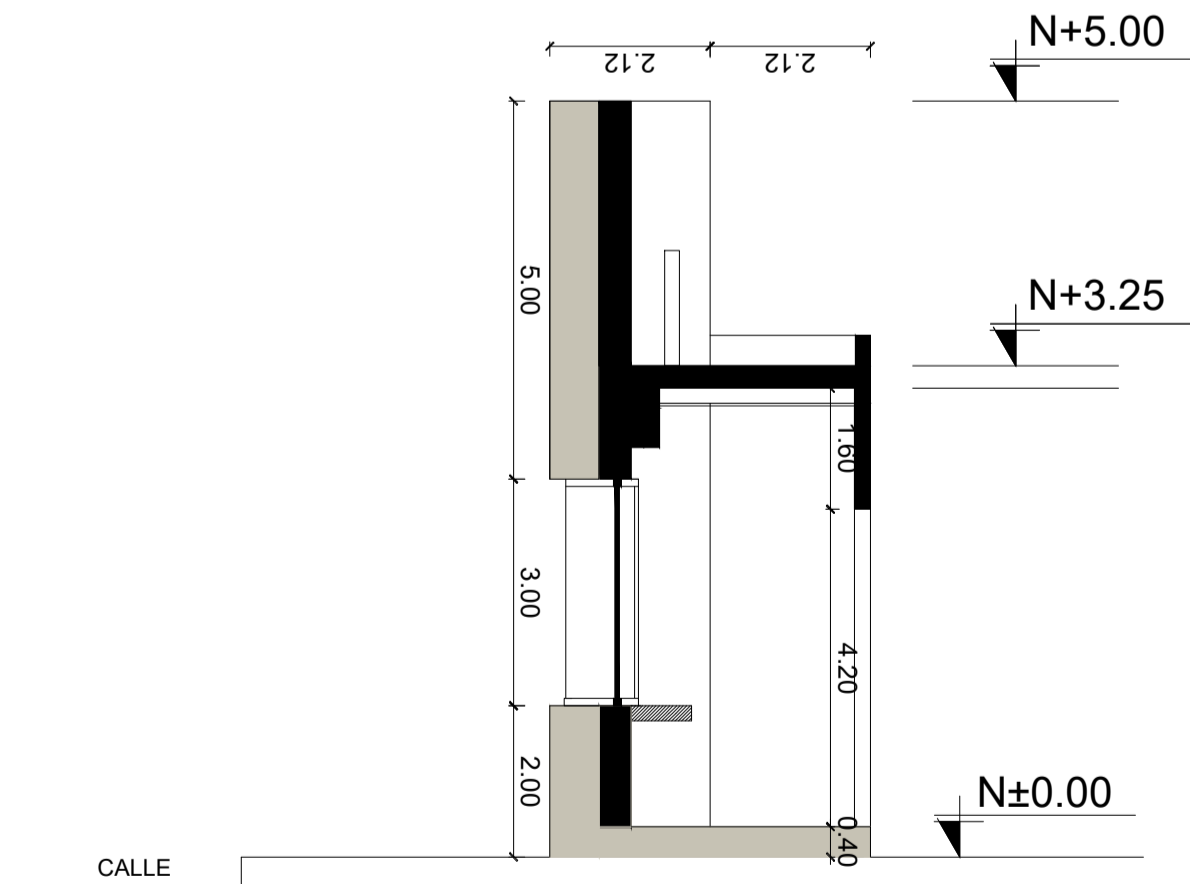
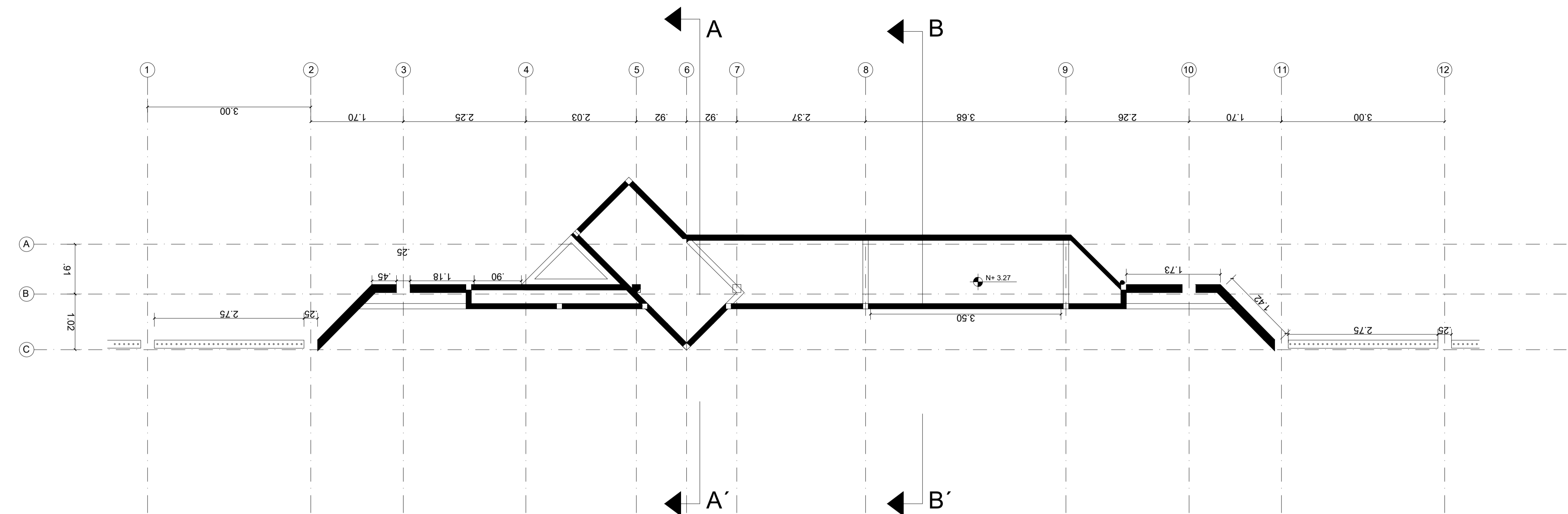

CORTE A-A'

ESCALA 1:50

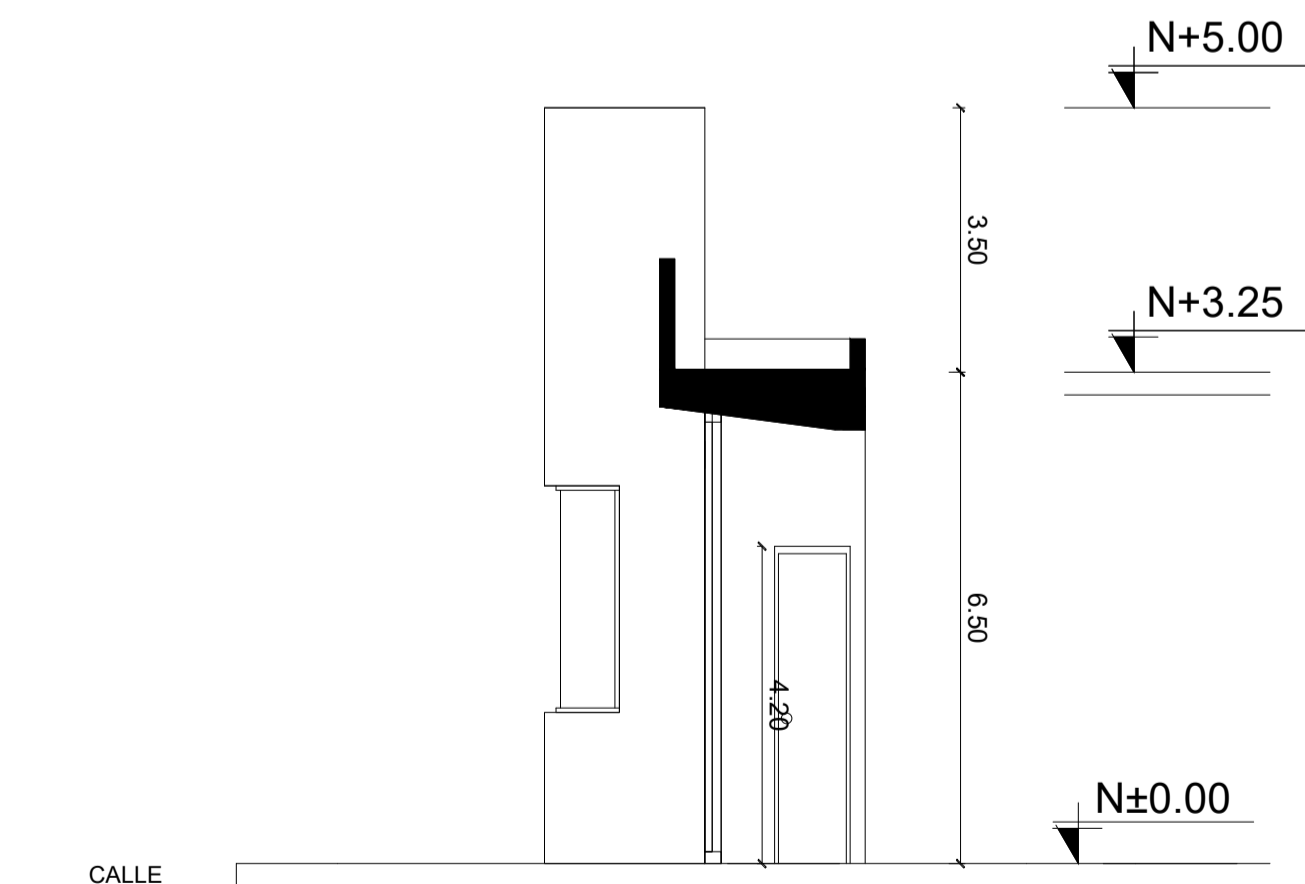

CORTE B-B'

ESCALA 1:50